Psychosoziale Hilfen
Neuwiedenthal---Striepenweg 42
Tel: 040-5247729-330
mail:neuwiedenthal@hafen-ev.de



Weihnachtsangebot: Brunch

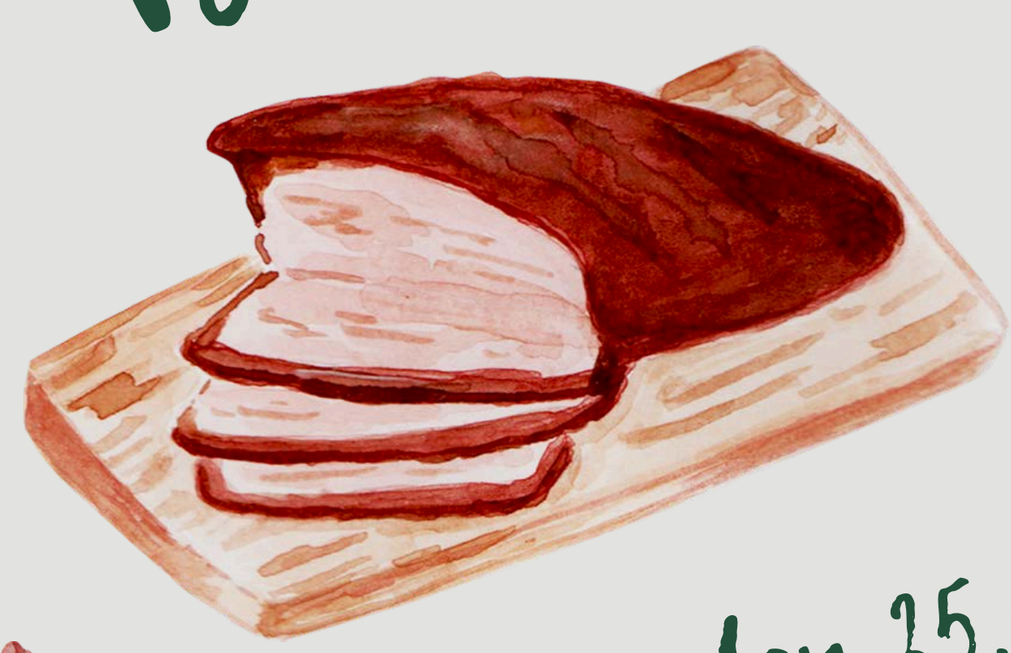



Freitag den 25.12.
10:30-13:00
Anmeldung ist bis
21.12. möglich



Mit leckeren,
Köstlichkeiten

Eigenanteil:
2€



